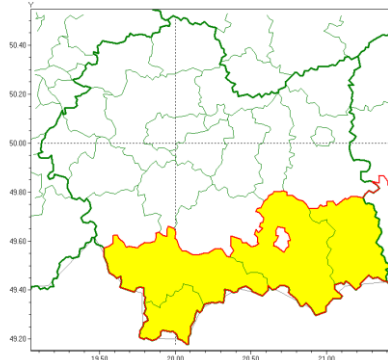

**Sz. P. Burmistrz Miasta / Wójt Gminy  
Kierownicy służb, inspekcji, straży  
w powiecie nowotarskim**Silny mróz  
2021-03-10 12:11**WOJEWÓDZTWO MAŁOPOLSKIE  
OSTRZEŻENIA METEOROLOGICZNE ZBIORCZO NR 58  
WYKAZ OBOWIĄZUJĄCYCH OSTRZEŻEŃ  
o godz. 12:11 dnia 10.03.2021**

<b>Zjawisko/Stopień zagrożenia</b>	Silny mróz/1
<b>Obszar (w nawiasie numer ostrzeżenia dla powiatu)</b>	powiaty: gorlicki(37), nowosądecki(38), nowotarski(38), tatrzański(40)
<b>Ważność</b>	od godz. 22:00 dnia 10.03.2021 do godz. 08:00 dnia 11.03.2021
<b>Prawdopodobieństwo</b>	70%
<b>Przebieg</b>	Miejscami, w dolinach podgórskich, prognozowana jest temperatura minimalna od -16°C do -13°C. Wiatr o średniej prędkości do 6 km/h.
<b>SMS</b>	IMGW-PIB OSTRZEŻGA: MRÓZ/1 małopolskie (4 powiaty) od 22:00/10.03 do 08:00/11.03.2021 temp. min -16 st, wiatr do 6 km/h. Dotyczy powiatów: gorlicki, nowosądecki, nowotarski i tatrzański.
<b>RSO</b>	Woj. małopolskie (4 powiaty), IMGW-PIB wydał ostrzeżenie pierwszego stopnia o silnych mrozach
<b>Uwagi</b>	Brak.
<b>Dyżurny synoptyk IMGW-PIB</b>	Rafał Kielar

Opracowanie niniejsze i jego format, jako przedmiot prawa autorskiego podlega ochronie prawnej, zgodnie z przepisami ustawy z dnia 4 lutego 1994r o prawie autorskim i prawach pokrewnych (dz. U. z 2006 r. Nr 90, poz. 631 z późn. zm.).  
Wszelkie dalsze udostępnianie, rozpowszechnianie (przedruk, kopiowanie, wiadomość sms) jest dozwolone wyłącznie w formie dosłownej z bezwzględnym wskazaniem źródła informacji tj. IMGW-PIB.

Proszę o podjęcie stosownych działań ostrzegawczych na administrowanym terenie. O wszelkich zdarzeniach mających istotne znaczenie dla bezpieczeństwa ludzi i podjętych działaniach, proszę informować PCZK Starosty Nowotarskiego:

- w godzinach pracy starostwa: email: [kryzys@nowotarski.pl](mailto:kryzys@nowotarski.pl); tel./fax: 18 2661315,
- po godzinach pracy: SK K-nta P PSP: email: [psknowytarg@straz.krakow.pl](mailto:psknowytarg@straz.krakow.pl)  
tel.: 18 2610971; 18 2610972; fax: 18 2610999

Pełnomocnik Starosty ds. Zarządzania Kryzysowego  
/-/  
Jerzy Ostrowski

**Otrzymują:**  
Adresaci  
a/a